



Quinta-Feira, 19 de Maio de 2022 - 16:05 (Educação)

Enem 2022: qual a diferença entre a versão impressa e digital do exame?

Escolha deve ser feita no ato da inscrição; saiba um pouco sobre cada opção

Autor - Agência Educa Mais Brasil

As inscrições para o do Exame Nacional do Ensino Médio (Enem) 2022 terminam no próximo sábado, dia 21. Desde a edição de 2021, quando o Enem Digital foi aplicado pela primeira vez, os estudantes precisam escolher já na inscrição qual modalidade de prova quer fazer: se a versão em papel ou pelo computador. Após o preenchimento do formulário, não é permitido trocar de opção. Mas qual a diferença entre elas.

Antes de tudo é preciso destacar que não há uma mudança nas questões, sendo a mesma prova para as duas versões aplicadas no mesmo dia – esse ano será em 13 e 20 de novembro. O que muda mesmo é só o formato. Enquanto uma prova é no papel, a outra é na tela. A redação, no entanto, continua manuscrita em ambas as opções.

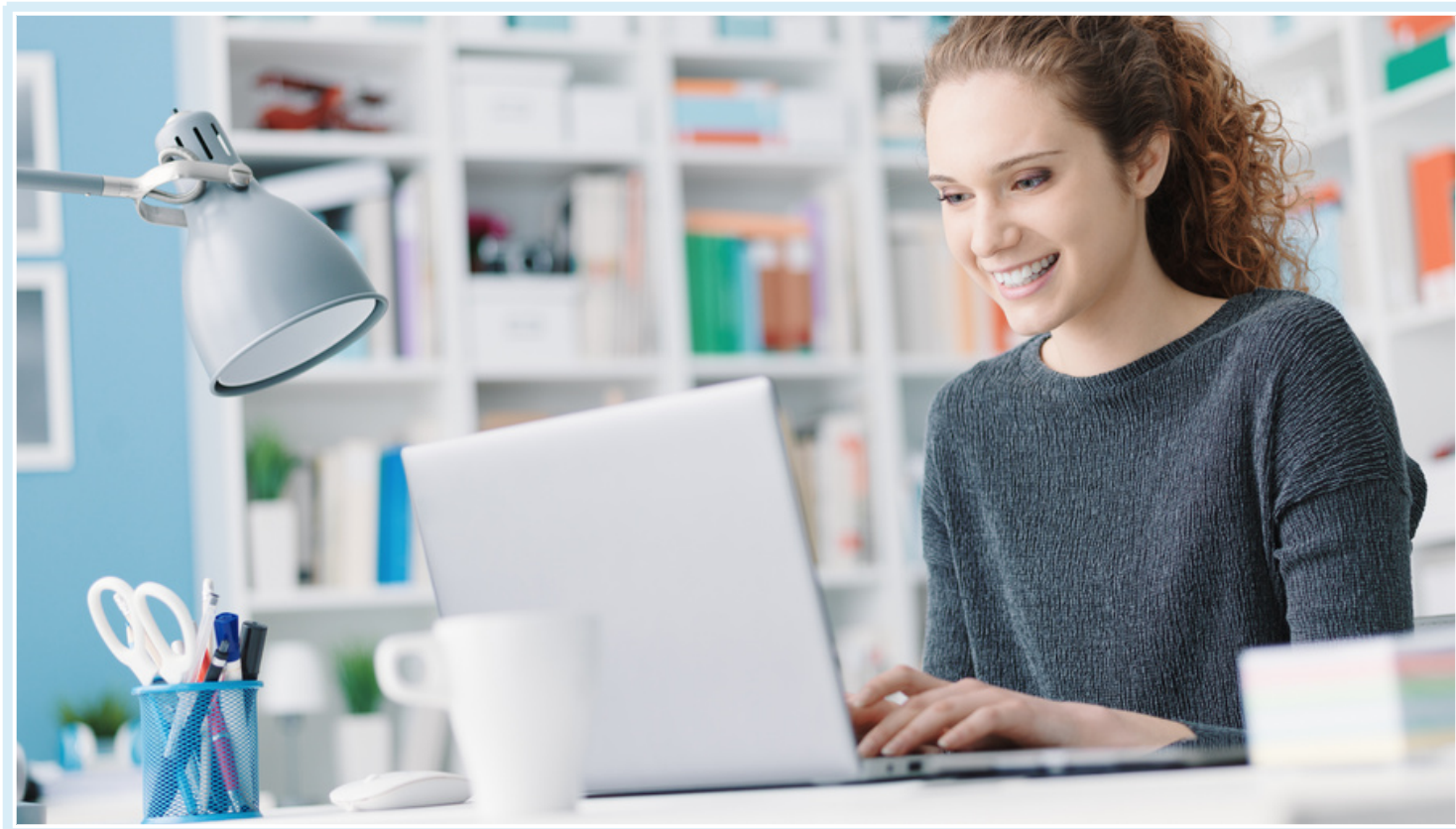

No Enem 2022 foram liberadas 101.100 vagas para o Enem Digital, que são preenchidas por ordem de inscrição. Uma vez esgotado o limite por cidade, acaba a chance de participar dessa versão. Com questões inéditas, segundo o Instituto Nacional de Estudos e Pesquisas Educacionais Anísio Teixeira (Inep), no primeiro dia de inscrição, a edição de 2022 atingiu a marca de 1 milhão de inscritos.

A estudante Laiane Fonseca, 18 anos, já se inscreveu e optou pela versão impressa da prova. Para ela, não há diferença nas duas opções e a forma tradicional passa mais segurança. “Eu me inscrevi logo nos primeiros dias. Eu fiz o exame no ano passado e neste ano vou fazer novamente para testar meus conhecimentos. Pensei em fazer a versão digital, mas optei pela impressa mesmo. Estou na expectativa para os dias das provas”, afirma.

A versão impressa pode ser feita por qualquer pessoa, inclusive os alunos chamados ‘treineiros’, ou seja, aqueles que não vão concluir o Ensino Médio este ano ou que ainda não estão cursando essa etapa. Já a participação na versão digital é exclusiva para quem já concluiu o Ensino Médio ou que está concluindo essa etapa neste ano. O atendimento especializado é o mesmo nas duas versões do Enem 2022.

As provas do Enem digital 2022 serão aplicadas em locais definidos pelo Instituto Nacional de Estudos e Pesquisas Educacionais Anísio Teixeira (Inep), sob as mesmas condições de segurança e sigilo. A redação será realizada em formato impresso, nos mesmos moldes de aplicação e correção da versão tradicional do exame. A previsão é que, até 2026, o Enem será aplicado integralmente digital. Ou seja, a versão impressa será extinta.

Cronograma do Enem 2022

- Inscrições para o Enem 2022: 10 a 21 de maio de 2022
- Prazo para pagamento da taxa de inscrição: 10 a 27 de maio de 2022
- Solicitação de atendimento específico e especializado: 10 a 21 de maio de 2022
- Solicitação de uso do nome social: 23 a 28 de junho de 2022
- Divulgação dos locais da prova: prazo ainda não informado
- Aplicação das provas do Enem 2022: 13 e 20 de novembro de 2022